Procédure d’upgrade WIN11 23H2 des postes dispatching et VIP.

Afin de faciliter la mise en œuvre des upgrades Windows 11 des postes dispatching et VIP, un script a été mis en place pour déclencher la mise à jour manuellement.

Ce document a pour but de décrire la procédure à suivre afin d’exécuter correctement la Task Sequence relative à l’upgrade Windows 11.

Le dossier insertion_Upgrade_Win11_23H2_ExclusTeledif contenant le script est composé de l’exécutable « insertion_Upgrade_Win11.exe » qui sera à exécuter, d’un dossier bin contenant tous les fichiers nécessaires à la bonne exécution du script et de la documentation.

Récupérer les sources à partir de l’espace de référence sous « Applications Postes/Références/ insertion_Upgrade_Win11_23H2_ExclusTeledif » et les copier sur le poste de l’utilisateur sous C:\AppliRTE.

1. Double cliquer sur l'application insertion_Upgrade_Win11.exe.

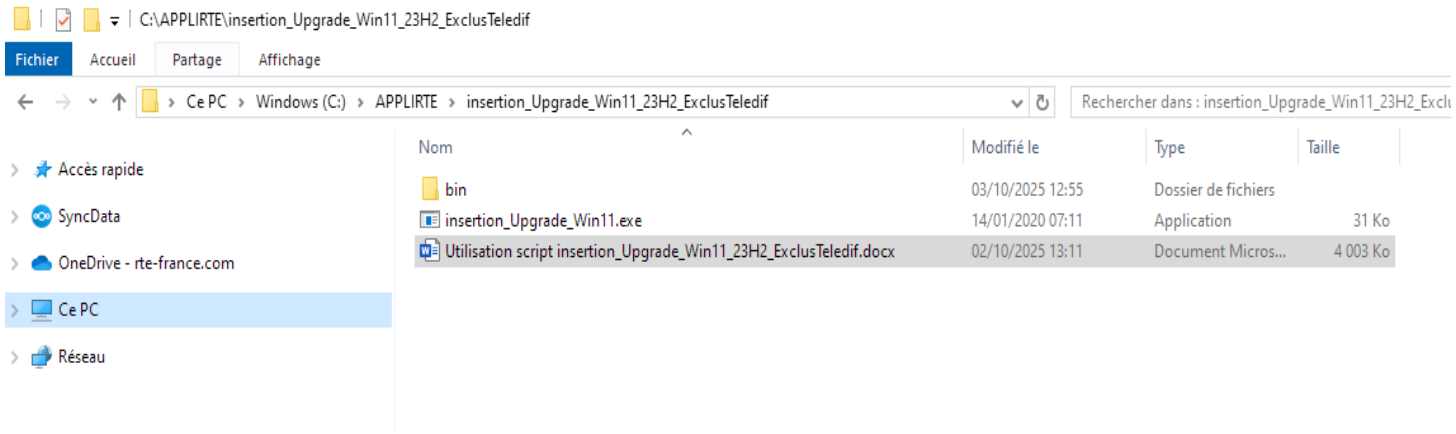

2. Une fenêtre PowerShell s'ouvre afin de renseigner le NetBIOS du poste. Indiquer le NetBIOS du poste à upgrader en Windows 11 23H2 et cliquer sur OK.

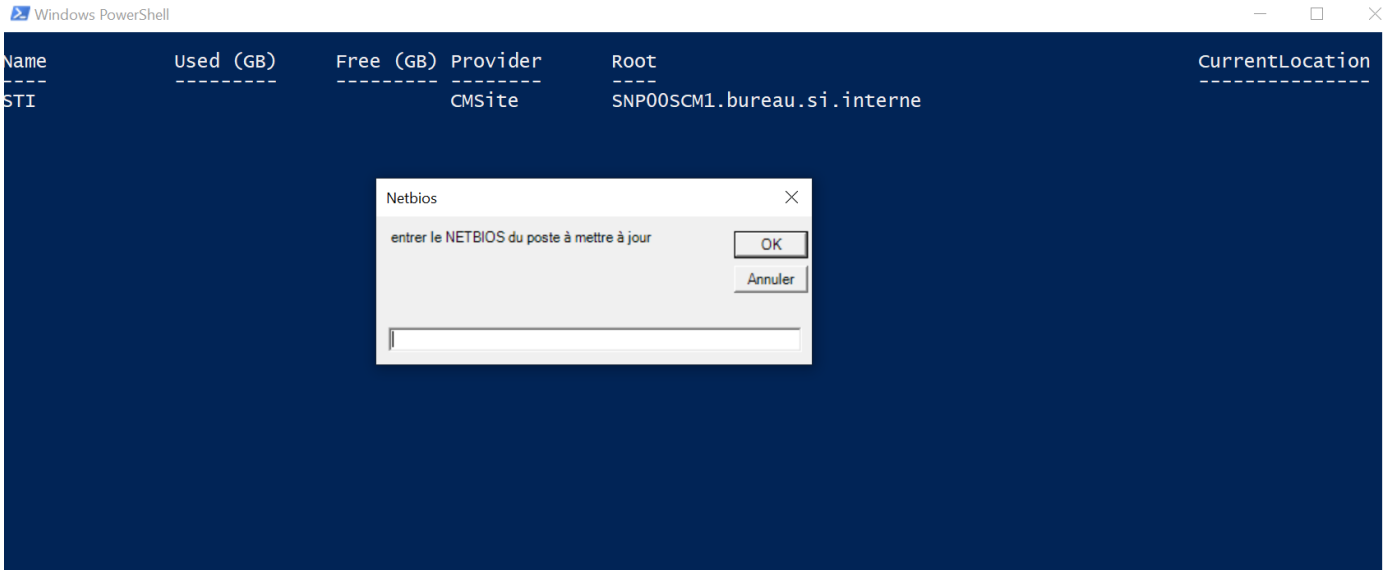

3. Une première fenêtre vous indiquant que le poste a été ajouté à la collection apparait. Valider celle-ci en cliquant sur OK.	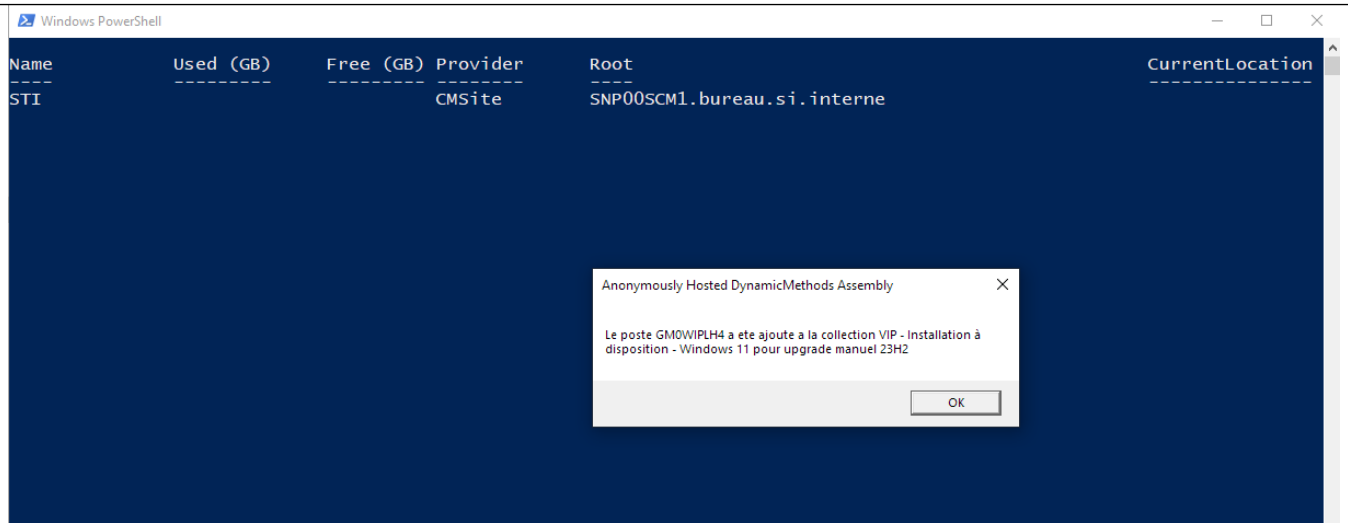
4. Une seconde fenêtre vous indique que la collection a été rafraichie. Patienter quelques minutes pour que la stratégie côté serveur soit prise en compte avant de déclencher le refresh des stratégies du client SCCM dans les actions suivantes.	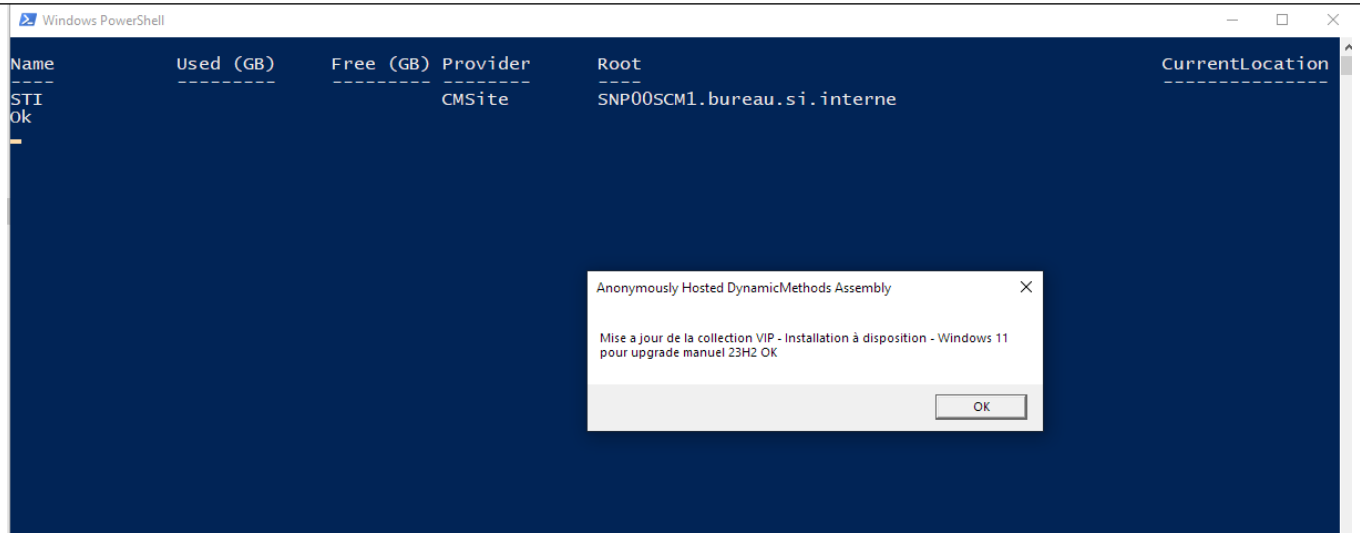

5. Lancer le Panneau de configuration.	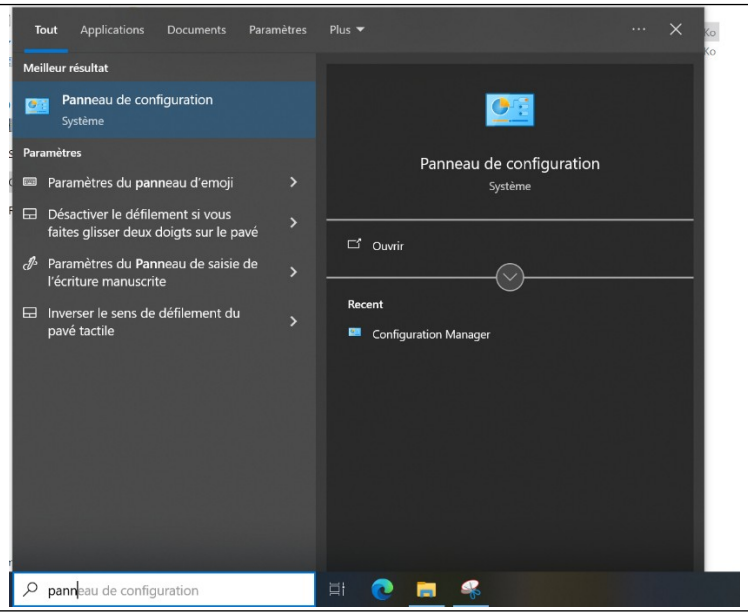
6. Sélectionner « Configuration Manager ».	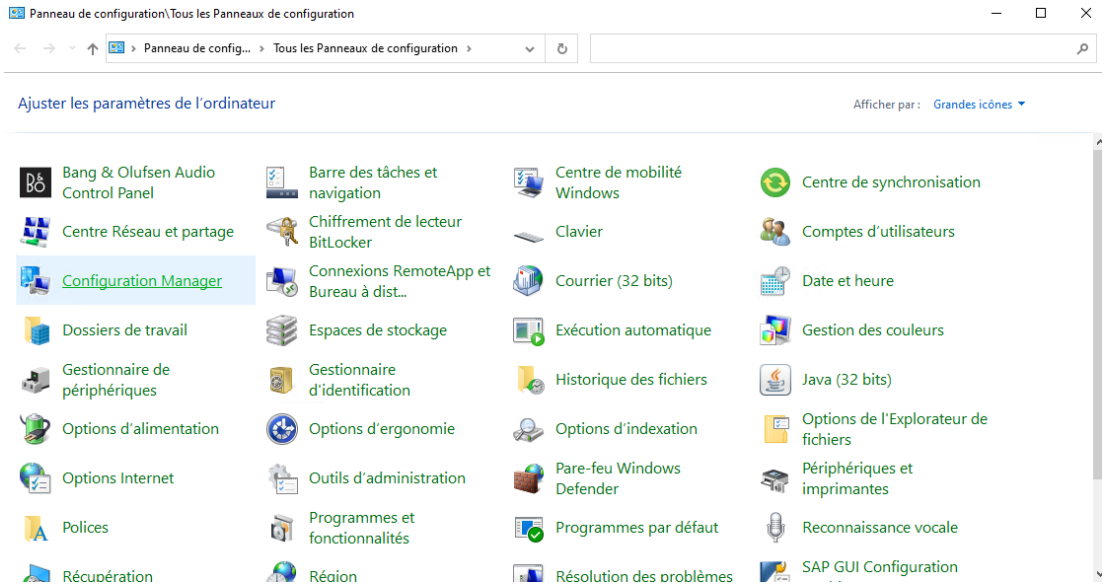

7. Sélectionner l'onglet « Actions ».	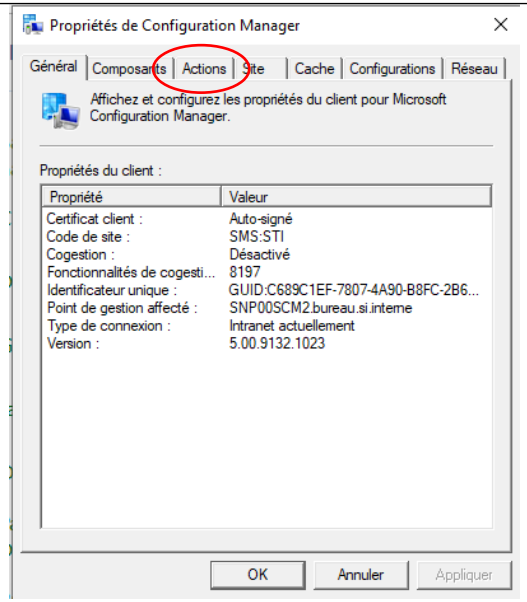
8. Sélectionner « Récupération de stratégie ordinateur et cycle d'évaluation » et cliquer sur « Exécuter maintenant ».	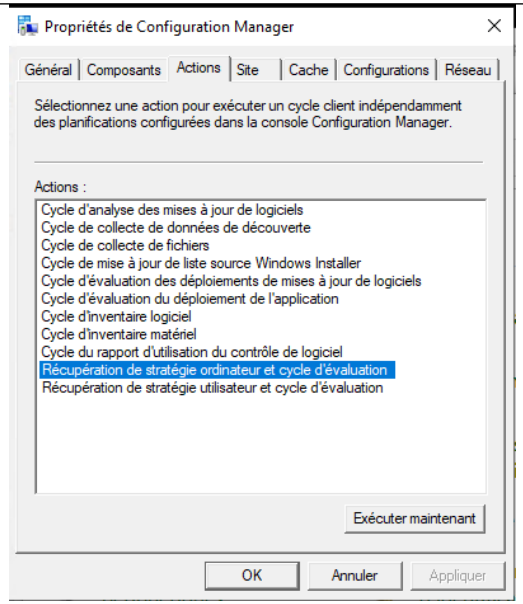

9. Un popup informant que le cycle d'évaluation a bien été lancé apparait. Cliquer sur « Ok ».	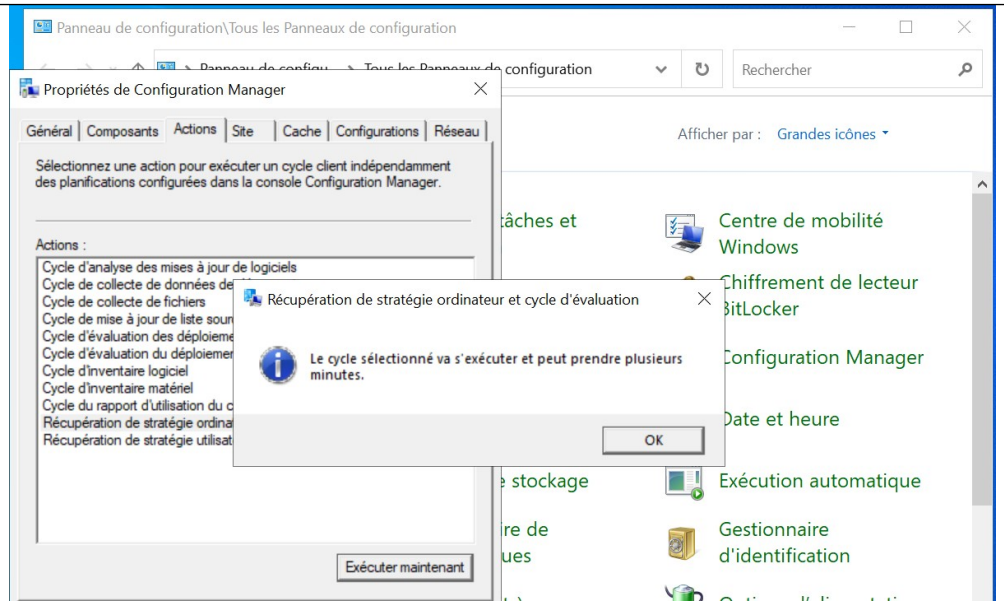
10. Lancer ensuite le Centre Logiciel.	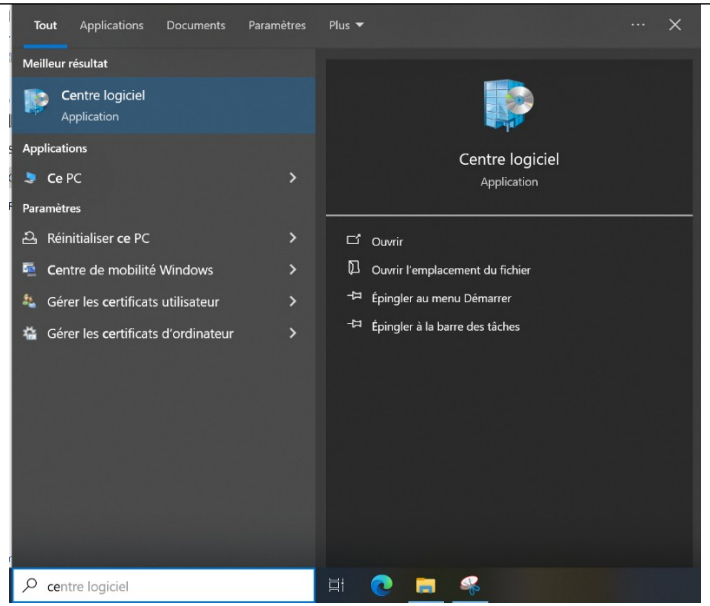

11. La Task Sequence concernant l'upgrade (TS Upgrade Win 11 23H2 V1.0 - Phase 2) devrait apparaitre dans la section « Systèmes d'exploitation ». Le temps peut varier en fonction du temps de rafraichissement de la collection et du téléchargement du job par le poste (entre 5 et 10 minutes).	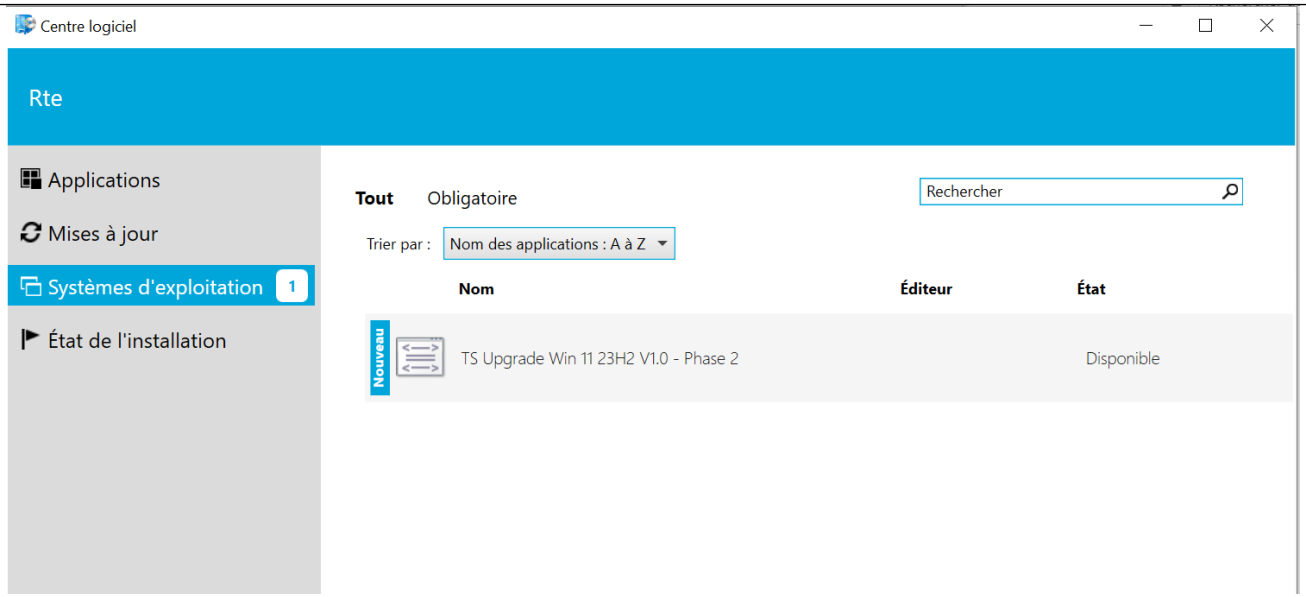
12. Sélectionner la Task Sequence (TS Upgrade Win 11 23H2 V1.0 - Phase 2) et cliquer sur « Installer ».	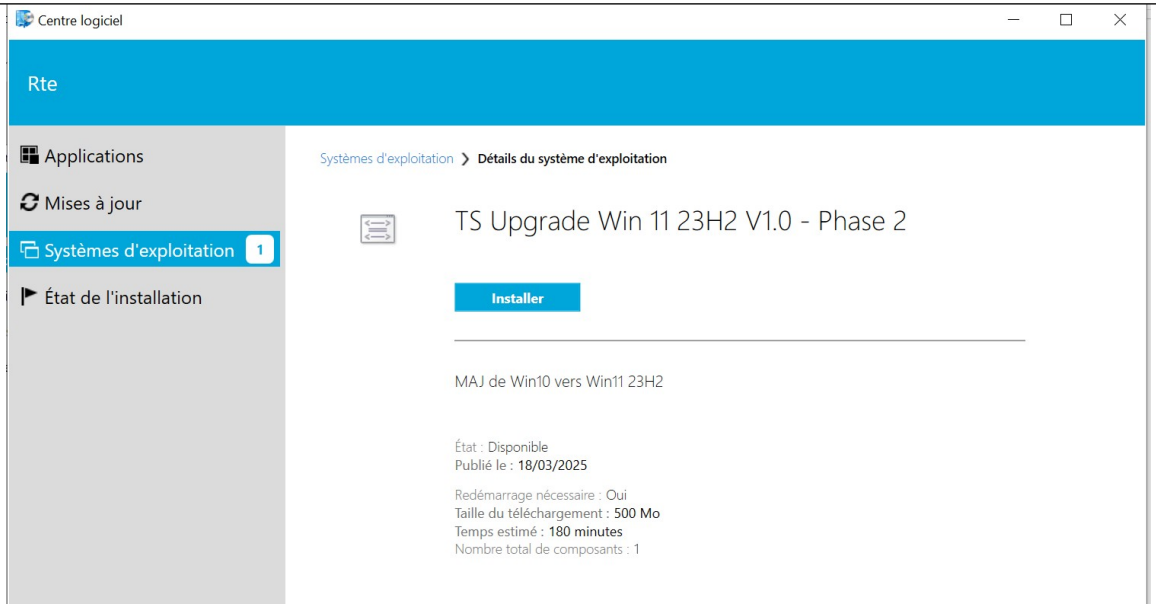

13. Une fenêtre de confirmation apparait pour le lancement de l'upgrade. Valider en cliquant sur « Installer ».	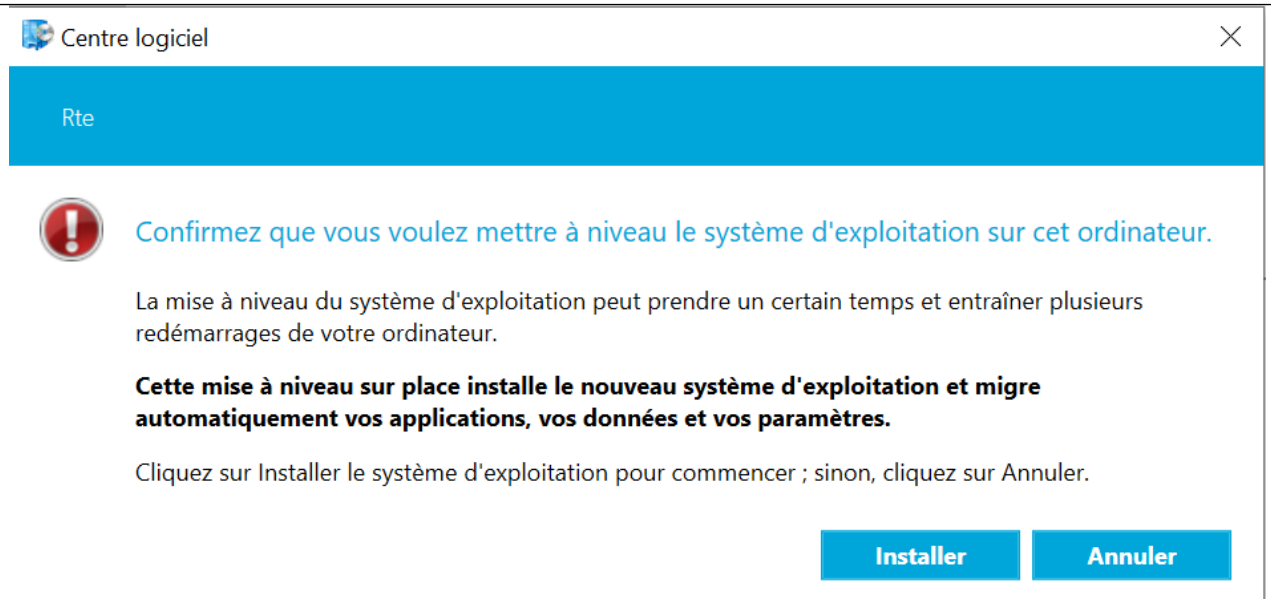
14. La Task Sequence se lance, il faut patienter pendant la montée de version.	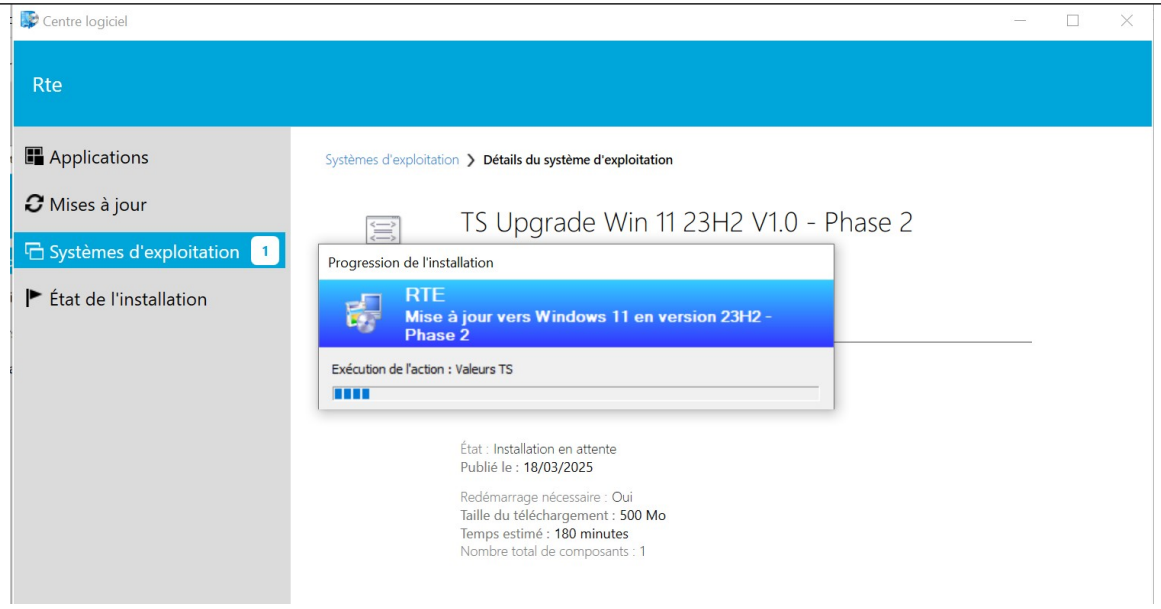

15. La popup utilisateur apparait au bout de quelques minutes demandant l'action à effectuer concernant cet upgrade. Cliquer sur « Mettre à jour maintenant ».	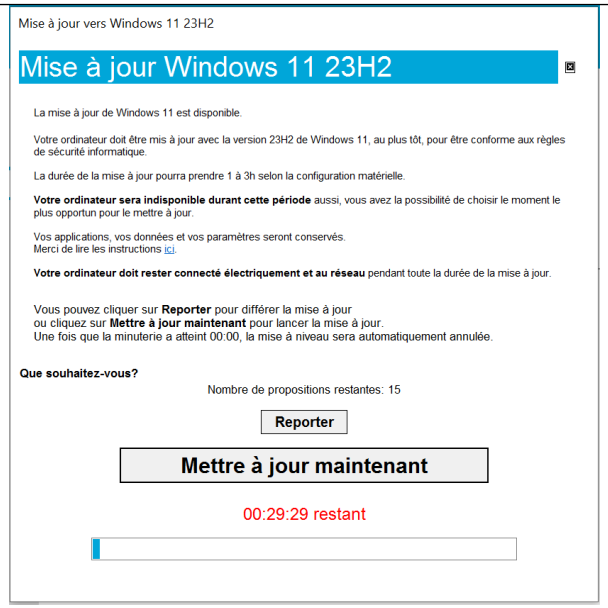
16. La mise à jour vers Windows 11 se lance. Plusieurs redémarrages seront initiés par le système au cours de cette phase d'upgrade, suivant le modèle de poste, cela peut prendre de 1H à 2H.	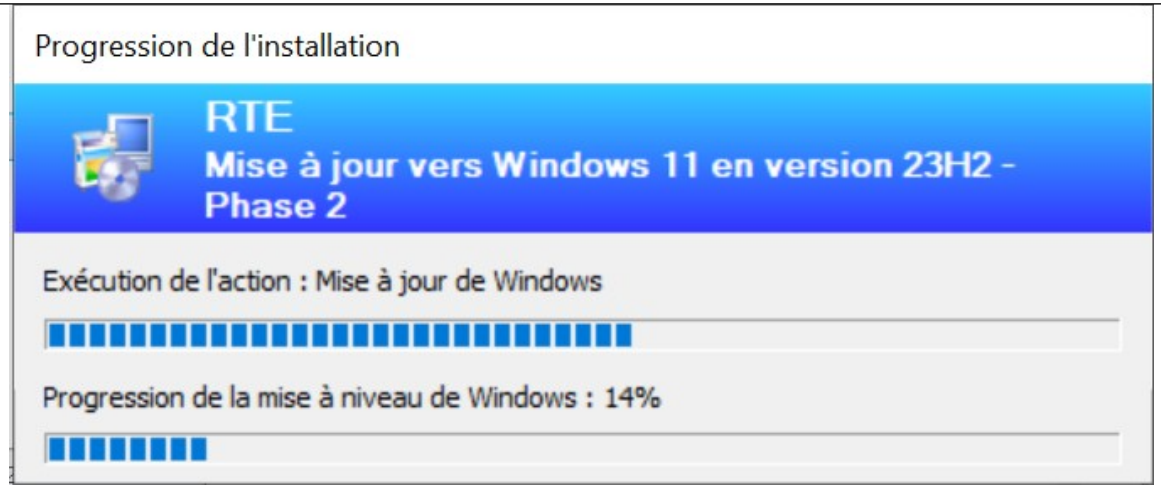

17. Plusieurs redémarrages seront initiés par le système au cours de cette phase d'upgrade, suivant le modèle de poste, cela peut prendre de 1H à 2H.	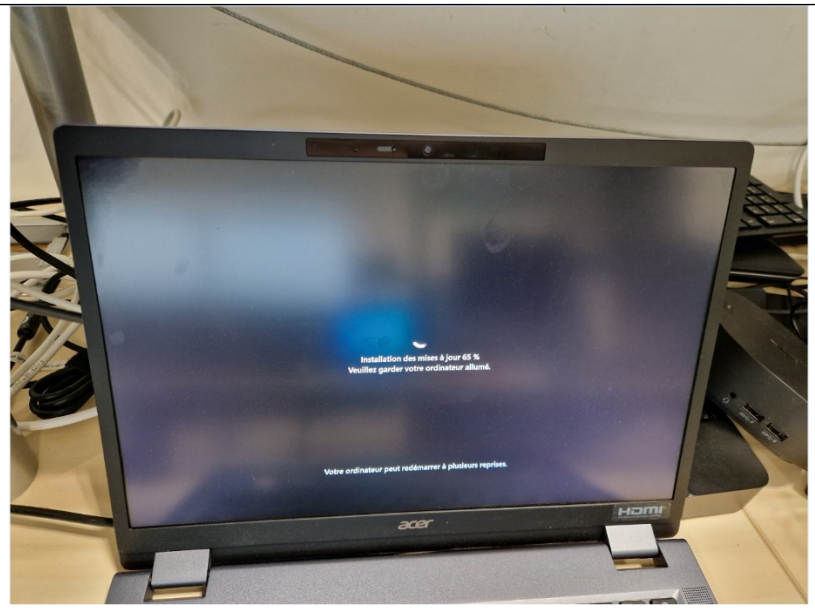
18. Une fois la mise à jour terminée, un popup apparait. Se reconnecter sur le poste.	

19. Une fois l'installation de l'upgrade Windows 11 23H2 terminée, vérifiez le versionning actuel de l'OS. 20. Lancer « Winver ».	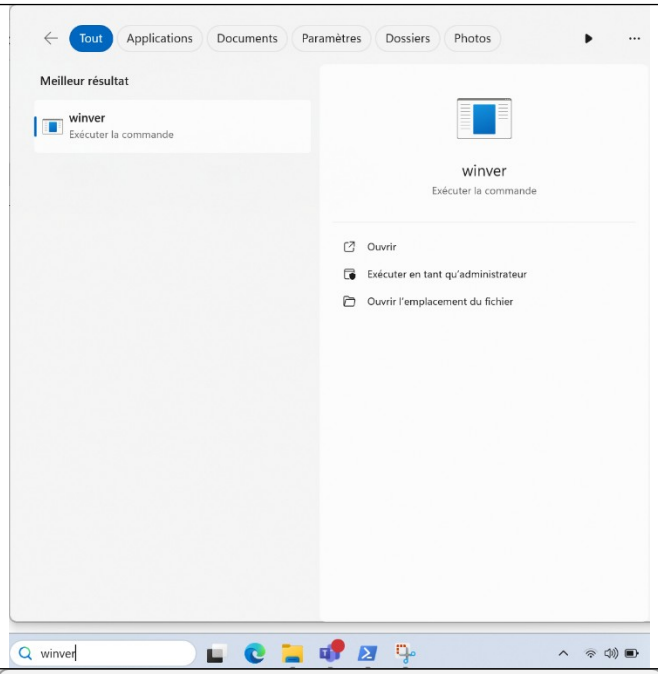
1. Le versionning après upgrade Windows 11 23H2 est le suivant : « 22631.2861 », le versionning correspondant au dernier CU déployé chez RTE au moment où l'upgrade a été réalisée.	
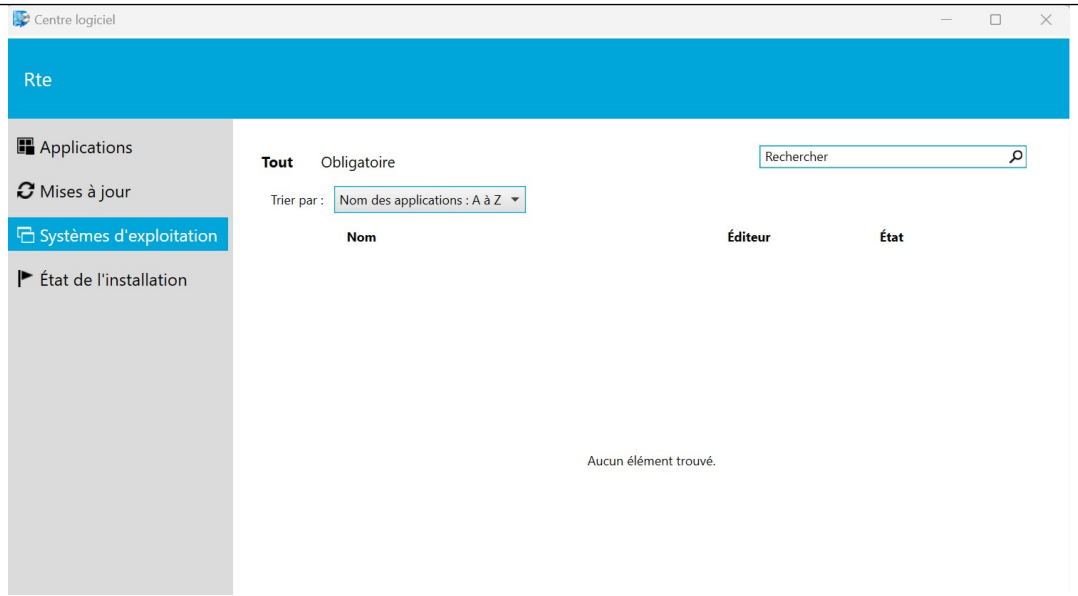
2. Suivant le temps de remontée d'inventaire du poste vers le serveur SCCM, la Task Sequence d'Upgrade Win11 23H2 va disparaitre d'elle-même du Centre Logiciel.